СОДЕРЖАНИЕ

ИНСТРУМЕНТЫ ДЛЯ ОБЩЕЙ СТОМАТОЛОГИЧЕСКОЙ ПРАКТИКИ

Стр. 3 Угловые наконечники **Mont Blanc®**

Стр. 5 Автоматический мостосниматель **SAFE RELAX®**

Стр. 6 Ручной мостосниматель **SAFE REMOVER®**

Стр. 7 Прямой наконечник

Стр. 8 Эндодонтические наконечники **NiTi Control®** и **Micro NiTi**

Стр. 9 Шприцы из нержавеющей стали **STERILIFE®**

Стр. 10 Хромированные шприцы

Стр. 11 Держатель для иглы (шприца)

Стр. 12 Интралигаментарные шприцы **Miniject и Ergoject**

Стр. 13 Технические характеристики

Стр. 15 Аксессуары

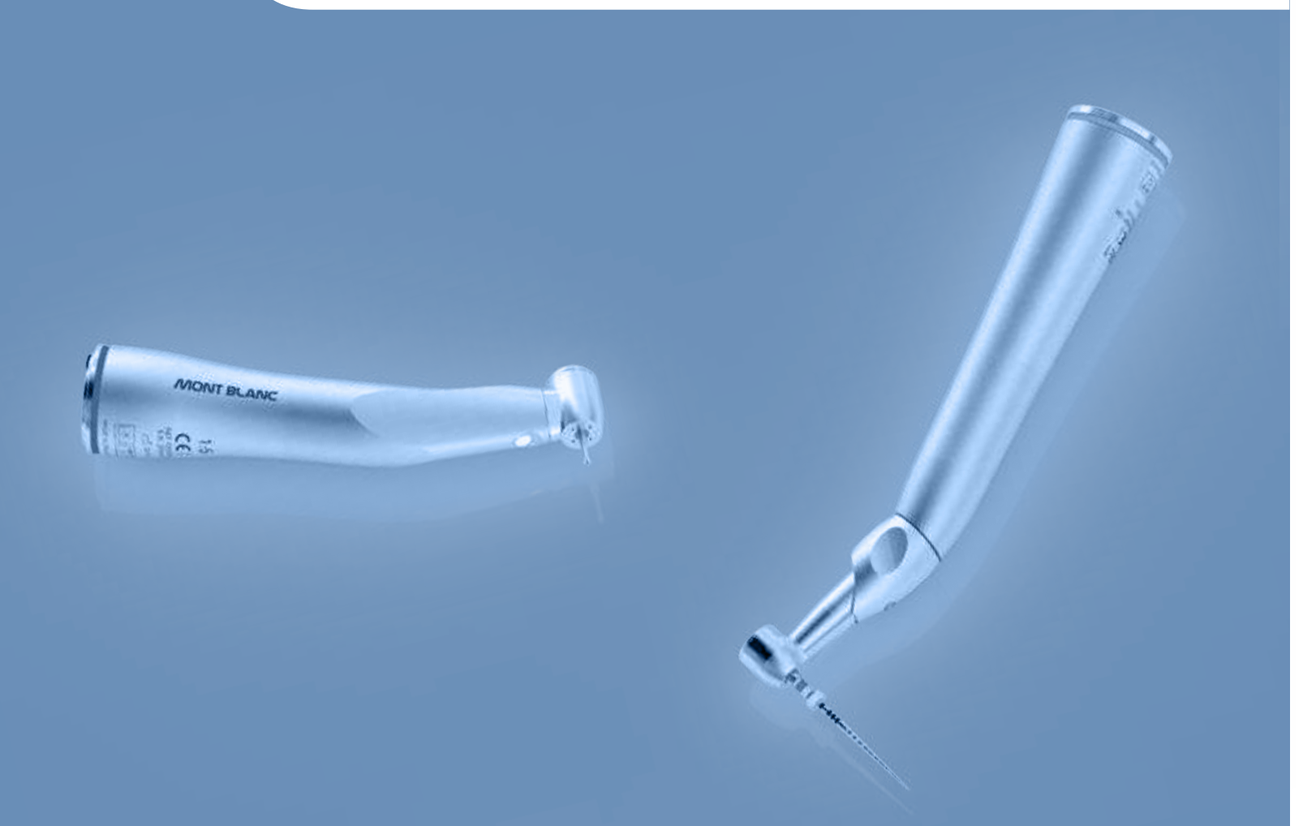

MONT BLANC®

ЛИНЕЙКА УГЛОВЫХ НАКОНЕЧНИКОВ ДЛЯ ОБЩЕЙ СТОМАТОЛОГИИ

135°C

Наконечники общей стоматологической практики для: терапевтического применения, обработки эмали, препарирования кариозных полостей и работ с коронками, обработки пломб (удаления излишков пломбировочного материала), обработки и полировки поверхностей зубов и ортопедических конструкций.

Артикул **10000X**

Подсветка 25 000 Люкс благодаря фиброоптическому волокну

→ Хорошо освещенная поверхность.

Внутренний 4-х точечный спрей

→ Отличное охлаждение инструмента и рабочей поверхности в полости рта.

→ Всегда оптимальная температура наконечника.

Керамические подшипники* уменьшают износ, связанный с трением:

→ Более длительный срок службы инструмента.

Функциональный, эргономичный дизайн и специальное защитное покрытие I-coat®

→ Инструмент комфортно держать в руке даже при длительном использовании.

→ Оптимизированная прочность поверхности.

Данные наконечников

	Повышающий угловой наконечник 1:5 (для турбинных боров Ø 1,6 мм).	Угловой наконечник 1:1 (для боров Ø 2,35 мм).	Понижающий угловой наконечник 5:1 (для боров Ø 2,35 мм).
С ПОДСВЕТКОЙ	Арт. 10000XL	Арт. 10200XL	Арт. 10300XL
БЕЗ ПОДСВЕТКИ	Арт. 10000X	Арт. 10200X	Арт. 10300X

► Полные технические характеристики на стр. 13

* Только для наконечников 1:5 (10000XL, 10000X).

Артикул **10200XL**

Артикул **10000XL**

Артикул **10300XL**

SAFE RELAX®

АВТОМАТИЧЕСКИЙ КОРОНКО И МОСТОСНИМАТЕЛЬ

135°C

Предназначен для снятия постоянных ортопедических конструкций (мостов, коронок, вкладок).

Стандартное соединение с мотором

→ Подходит ко всем типам моторов - электрическим или пневматическим со стандартным разъемом (ISO тип E).

Интенсивность ударов регулируется на мостоснимателе. Доступно 5 режимов частоты ударов

→ Идеальный контроль прилагаемого усилия.

→ Сохранность ортопедической конструкции.

Система струнных захватов ATD надежна, минимизирует риск повреждения мостовидных конструкций

→ Струнный захват действует по коронковой оси.

→ Опрокидывающий момент отсутствует.

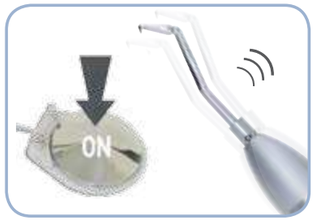

Удобство в работе, до 20 ударов в секунду. Аппарат осуществляет последовательную серию движений, не требующих возвращения в исходное положение вручную.

→ Наименее травматично для пациента.

→ Сохранение оптимальной рабочей оси.

Комплекты Safe Relax®

Мостосниматель в наборе с крючками	Мостосниматель в наборе с крючками и со струнными захватами ATD
Арт. 6950C	Арт. 6961C

► Полные технические характеристики на стр.14 ► Аксессуары стр. 15

SAFE REMOVER®

РУЧНОЙ КОРОНКО И МОСТОСНИМАТЕЛЬ

135°C

Предназначен для снятия постоянных ортопедических конструкций (мостов, коронок, вкладок).

Квадратная форма штанги.
→ Стабильность закрепления крючков и струн на керамике
→ Комфорт при работе

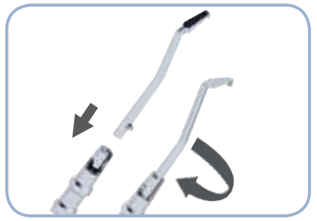

Байонет – система крепления крючков и струн к мостоснимателю.
→ Надежность и комфорт: крепление всего в одно нажатие

Система струнных захватов ATD.
→ Меньше нагрузки на мосты.
→ Отличная стабильность.
→ Меньше риска повреждения конструкции.

Комплекты Safe Remover®

Мостосниматель в наборе с крючками	Мостосниматель в наборе с крючками и со струнными захватами ATD
Арт. 1820A	Арт. ATD310B

Бокс для стерилизации крючков и струн.
→ Для удобного хранения и ухода.

► Аксессуары стр. 15

ПРЯМОЙ НАКОНЕЧНИК

135°C

Наконечник предназначен для обработки зубных протезов, удаления дентина, вырезания частичек зуба или протеза.

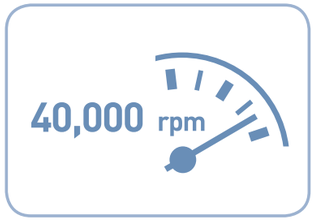

Высокая скорость: до 40 000 оборотов в минуту.
→ Надежность и долговечность

Крепление / снятие инструментов в один поворот.
→ Простота и комфорт в работе

К наконечнику подходят короткие и длинные боры*.
→ Применение при широком спектре показаний.

Артикул **4330D***

Данные по наконечнику

Прямой наконечник	Прямой наконечник с системой внешнего охлаждения
Арт. 4330 D	Арт. 4330D + 4756

► Полные технические характеристики на стр.13 ► Аксессуары стр.14

*Боры (Jota) продаются отдельно

NITI CONTROL®* & MICRO NITI
ЭНДОДОНТИЧЕСКИЕ НАКОНЕЧНИКИ

135°C

Предназначены для обработки корневых каналов машинными файлами, подготовки каналов к пломбированию.

Артикул **10608 MBP**

Артикул **10628 MBP-DA**

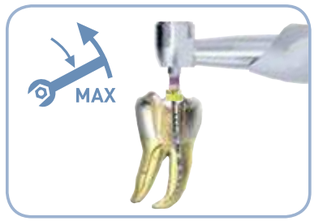

Автоматическая регулировка крутящего момента у NiTi Control.
- Безопасная процедура: при достижении заданного торка файл прекращает вращаться, что предотвращает его поломку.

4 уровня крутящего момента на выбор: 0,7 Н.см / 1,4 Н.см / 2,3 Н.см / 4,5 Н.см.**
- Удобство регулировки
- Выбор нужной величины торка в зависимости от используемого файла.

Микроголовка.
- Хорошая видимость операционного поля.
- Прекрасный доступ к зоне моляров.

Хромированная поверхность.
- Устойчивость к механическим повреждениям и царапинам.
- Удобство при стерилизации.

Данные по наконечникам

Понижение	Micro NiTi с кнопочной головкой	Micro NiTi с защелкой	NITI CONTROL®	Максимальная скорость мотора при работе с файлами 300-350 об/мин	Максимальная скорость мотора при работе с файлами 600-650 об/мин
128:1	Арт. 10628	Арт. 10628 MBP	Арт. 10628 MBP-DA	40 000	
64:1	Арт. 10664	Арт. 10664 MBP	Арт. 10664 MBP-DA	20 000	40 000
16:1	Арт. 10616	Арт. 10616 MBP	-	5 000	10 000

*Патентованная система

* Только у NiTi Control©

► Полные технические характеристики на стр.14

STERILIFE®*
ШПРИЦЫ ИЗ НЕРЖАВЕЮЩЕЙ СТАЛИ

135°C

Для инфильтрационной и проводниковой анестезии.
Для игл евростандарта.
Для карпул 1,8 см³.

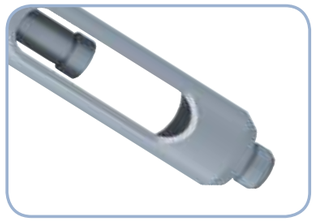

Сделаны из 100% нержавеющей стали.
- Прекрасно выдерживают повторяющиеся циклы стерилизации

Доступны 3 версии: без аспирации, с автоаспирацией и с ручной аспирацией.
- Возможность адаптироваться к требованиям клинической практики.

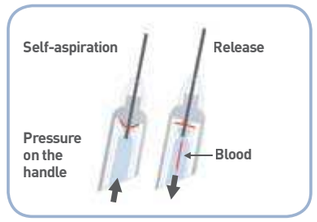

Система автоаспирации.**
- Удобно в использовании.
- Скорость в работе.

ГАРАНТИЯ 5 лет

Артикул **2310**

Артикул **2320**

Артикул **2330**

Данные по шприцам

Шприц без аспирации	Шприц с автоаспирацией	Шприц с ручной аспирацией
Арт. 2310	Арт. 2320	Арт. 2330

*Стоматологические шприцы для картриджей, согласно стандарту NF EN ISO 9997

** Только у шприца арт. 2320.

ХРОМИРОВАННЫЕ ШПРИЦЫ*

135°C

Для инфильтрационной и проводниковой анестезии.
Для игл евростандарта
Для карпул 1,8 см³

Чтобы вставить карпулу нужно оттянуть поршень и переломить шприц пополам.
→ Меньше манипуляций с картриджем для большего удобства.

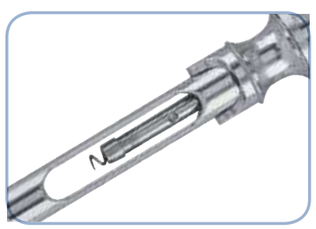

Доступны 2 версии: без аспирации и с ручной аспирацией
→ Возможность адаптироваться к требованиям клинической практики.

Прямая рукоятка или кольцо.
→ Выбор комфортной для вашей работы рукоятки.

Артикул **1640**

Артикул **3800**

Артикул **3800 A**

Данные по шприцам

Шприц с прямой рукояткой без аспирации	Шприц с прямой рукояткой, ручная аспирация	Шприц с кольцевидной рукояткой, ручная аспирация
Арт. 1640	Арт. 3800	Арт. 3800 A

► Аксессуары на стр.15

*Стоматологические шприцы для картриджей, согласно стандарту NF EN ISO 9997

ДЕРЖАТЕЛЬ ДЛЯ ИГЛЫ

135°C

(Подставка для шприца*)

Манипуляции одной рукой.
→ Безопасность и удобство в работе.

Фиксация и освобождение колпачка иглы одним нажатием кнопки.
→ Простота в использовании.
→ Манипуляции одной рукой.

Нескользящее основание, достаточно тяжелый вес.
→ Надежная фиксация на столе

Данные по инструменту

Держатель для иглы
Арт. 2470

*Можно использовать как подставку для определенных типов шприцов.

MINIJECT и ERGOJECT
ШПРИЦЫ

135°C

Шприцы для интралигаментарной и интрасептальной анестезии
Для игл евростандарта
Для карпул 1,8 см³

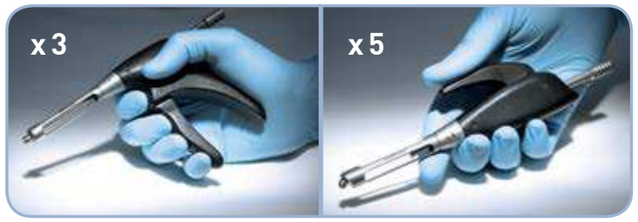

Уменьшение силы нажатия за счет системы рычагов
Дозированное введение анестетика в одно нажатие:
Ergoject – 0,2 мл, Minject – 0,1мл
→ Простота и удобство в использовании.

Прогрессивный механизм, гарантирующий более регулярную и медленную инъекцию.
→ Точность при проведении инъекции пациенту.

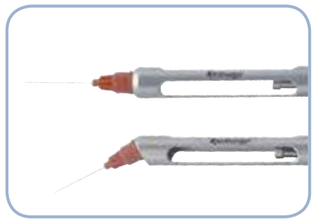

Прямая или угловая 30° насадка.

Артикул **2400**
Захват «пистолет»

Артикул **2300**
Захват «ручка»

Данные по шприцам

MINIJECT	ERGOJECT
Арт. 2300 – с угловой насадкой	Арт. 2400 - с прямой насадкой Арт. 2400A – с угловой насадкой

► Аксессуары на стр.15

*Согласно стандарту NF EN ISO 21533

ТЕХНИЧЕСКИЕ ХАРАКТЕРИСТИКИ

УГЛОВЫЕ НАКОНЕЧНИКИ MONT BLANC ДЛЯ ОБЩЕЙ СТОМАТОЛОГИИ

Артикул	10000XL	10000X	10200XL	10200X	10300XL	10300X
Тип наконечника	Повышающий 1:5		1:1		Понижающий 5:1	
Цветовая маркировка	Красная		Синяя		Зеленая	
Вес	67					
Подсветка (фиброоптика)	Есть	Нет	Есть	Нет	Есть	Нет
Стандарт соединения с мотором	ISO 3964					
Подходящие для наконечников ротационные инструменты стандарта ISO 1797-1	Type3		Type1			
Диаметр оси ротационного инструмента	1.6		2:35			
Максимальная длинна ротационного инструмента (мм)	25*		34*			
Максимальный диаметр рабочей части (мм)	2*		25*			
Расход воды (см³/мин)	> 50		> 50			
Рекомендованное давление подачи воды (Бар)	2					
Рекомендованное давление подачи ввоздуха (Бар)	2					
Расход воздуха для охлаждения мотора (см³/мин)	1.5 - 10					

ПРЯМОЙ НАКОНЕЧНИК

Артикул	4330D
Тип наконечника	1:1
Цветовая маркировка	Синяя
Вес	39
Стандарт соединения с мотором	ISO 3964
Максимальная скорость мотора (об/мин)	40,000
Максимальный торк инструмента (Н.см)	6
Подходящие для наконечников ротационные инструменты стандарта ISO 1797-1	Type 2
Диаметр оси ротационного инструмента (мм)	2:35
Максимальная длинна ротационного инструмента (мм)	45*
Максимальный диаметр рабочей части (мм)	10*
Расход воды (см³/мин)	> 50

*Все значения являются ориентировочными.

ТЕХНИЧЕСКИЕ ХАРАКТЕРИСТИКИ

	MICRO NITI			NITI CONTROL®	
Артикул	10616 10616MBP	10664 10664MBP	10628 10628MBP	10664MBP-DA	10628MBP-DA
Понижение	16:1	64:1	128:1	64:1	128:1
Цветовая маркировка	Зеленая				
Подсветка	Без подсветки				
Стандарт соединения с мотором	ISO 3964				
Максимальная скорость мотора (об/мин)	40,000				
Подходящие для наконечников ротационные инструменты стандарта ISO 1797-1	Ø 2.35 мм				
Подходящие для наконечников ротационные инструменты стандарта ISO 3630-1	Инструменты для работы в корневых каналах				
Максимальная скорость микромотора (об/мин) при работе с фалами 300-350 об/мин	5,000	20,000	40,000	20,000	40,000
Максимальная скорость микромотора (об/мин) при работе с фалами 600-650 об/мин	10,000	40,000	-	40,000	-

SAFE RELAX®	
Стандарт соединения с мотором	ISO 3964
Минимальная скорость мотора (об/мин)	5000 → 200 ударов/мин
Максимальная скорость мотора (об/мин)	25000 → 1000 ударов/мин
Соединение с дополнительными инструментами	Лицензированное Anthogyr

АКСЕССУАРЫ

ДЛЯ ИНТРАЛИГАМЕНТАРНЫХ ШПРИЦОВ ERGOJECT И MINIJECT		
Артикул	Наименование	Изображение
2390	Прямая насадка для шприца	
2392	Угловая насадка для шприца	

ДЛЯ ПРЯМОГО НАКОНЕЧНИКА		
Артикул	Наименование	Изображение
4576	Насадка с пульверизационной трубкой	

*Все значения являются ориентировочными.

АКСЕССУАРЫ

ДЛЯ ШПРИЦОВ		
Артикул	Наименование	Изображение
3804F	Аспирационный штопор	

ДЛЯ МОСТОСНИМАТЕЛЕЙ		
Артикул	Наименование	Изображение
5932	Бокс для стерилизации крючков и струн	
5928	Крючок длинный изогнутый для коронок на боковых группах	
5929	Крючок плоский рифленый для коронок на передних группах зубов	
5927	Крючок короткий изогнутый для коронок на резцах	
5925	Крючок 90° градусов для мостов	
ATD012	Струны короткие для мостоснимателя (1 x 50 мм + 1 x 60 мм) в комплекте с держателем ATD	
ATD014-50	Комплект из 4 струн x 50 мм для мостов на передних группах зубов	-
ATD014-60	Комплект из 4 струн x 60 мм для мостов на боковых группах зубов	
ATD014-95	Комплект из 4 струн x 95 мм для снятия 3-х единичных керамических мостов	
ATD014-150	Комплект из 4 струн x 150 мм для снятия 4-х единичных керамических мостов	
ATD022	Струны длинные (1x 95мм + 1x 150мм + отвертка) в комплекте с держателем ATD	
ATD024	Комплект из 4 струн керамических мостов (2x 95 мм + 2x 150 мм)	
6940	Адаптор к мостоснимателю 1620	-
6949	Адаптор к мостоснимателю 1820	-